Organigramm
2011/2012

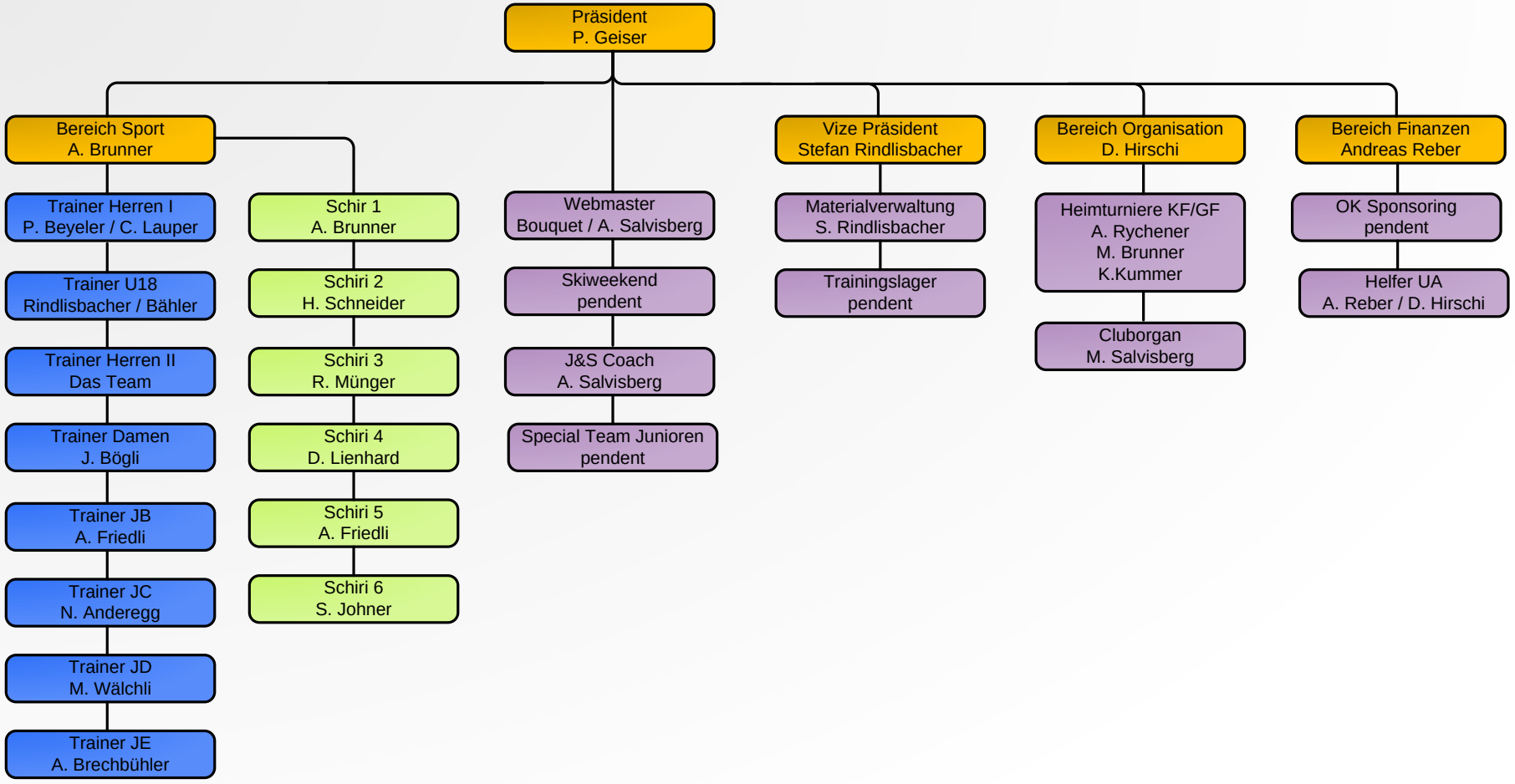

J&S Gelder
250.- pro Team

Helferessen / Clubfest
entfallen. Weniger Ausgaben von ca. 2500.-